

6º Plan Provincial de Servicios Sociales Comunitarios

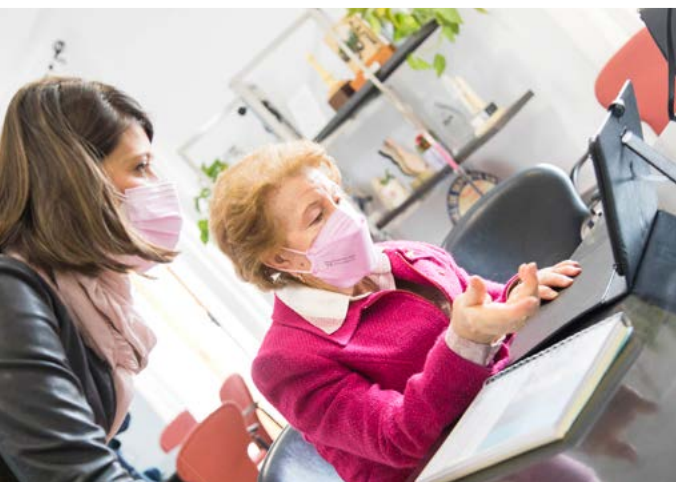

**DIPUTACIÓN
DE ALMERÍA**



**Servicios
Sociales**
COMUNITARIOS



ÍNDICE

03 SALUDA DEL PRESIDENTE

04 PRESUPUESTO

05 QUÉ ES

05 OBJETIVOS

06 A QUIÉN SE DIRIGE

07 LÍNEAS ESTRATÉGICAS

08 SERVICIOS

09 PROGRAMA 'CONTIGO 2'





DIPUTACIÓN DE ALMERÍA

El Plan Provincial de Servicios Comunitarios es la hoja de ruta de la Diputación de Almería para atender las necesidades, en materia de bienestar social, de los 97 municipios menores de 20.000 habitantes. Estamos ante una de las iniciativas más importantes puestas en marcha por la Institución Provincial en toda su historia.

Una gran estrategia que, cada cuatro años, planifica el área de Bienestar Social, Igualdad y Familia con el objetivo de seguir avanzando en la mejora de la calidad de vida de todos los almerienses con acciones de promoción, integración, participación, innovación, cooperación social..., en toda la provincia.

La irrupción de la pandemia ha agravado el riesgo de exclusión y ha obligado a la Institución a adoptar nuevas medidas para igualar oportunidades y atender las nuevas necesidades que se han producido entre los más de 260.000 potenciales usuarios de los 13 Centros de Servicios Sociales Comunitarios de la provincia.

En 2020 creció el número de usuarios en un 25% y quiero agradecer el esfuerzo sin precedentes del equipo humano del Área de Bienestar Social para dar respuesta a todos los almerienses que han necesitado el apoyo de los Servicios Sociales Comunitarios.

Por este motivo, el VI Plan es el más ambicioso de la historia de la Diputación y ha crecido tanto en

inversión como en intervenciones respecto al anterior. Una muestra del compromiso y la voluntad de este equipo de Gobierno de igualar las oportunidades y la calidad de vida de todos los almerienses, vivan donde vivan.

Desde la Diputación vamos a seguir trabajando para invertir la tendencia y lograr que cada vez sean menos los almerienses que necesitan acudir a los Servicios Sociales porque nuestra provincia sea una tierra de oportunidades, empleo y bienestar.

Cada céntimo de los 118 millones de euros que Diputación gestiona a través de este Plan persigue la mejora continua de los servicios sociales y de la atención a la ciudadanía de los municipios menores de 20.000 habitantes.

La sociedad tiene nuestro compromiso de seguir impulsando el Bienestar en la provincia de Almería en coordinación con los ayuntamientos y agentes sociales. Para nosotros lo más importante son las personas y siempre vamos a estar al lado de los almerienses que más lo necesitan para recuperar la provincia entre todos y que Almería sea cada vez una tierra más justa e igualitaria.

Javier A. García

Presidente de la Diputación Provincial de Almería

6º Plan Provincial de Servicios Sociales Comunitarios

PRESUPUESTO 118 MILLONES DE EUROS

- ✓ Incremento en actuaciones del 25% respecto a la 5ª edición
- ✓ 50.000 usuarios atendidos en 2020
- ✓ Financiación: Diputación, Junta de Andalucía, Gobierno Central y los Ayuntamientos menores de 20.000 habitantes



6º Plan Provincial de Servicios Sociales Comunitarios



QUÉ ES

Es la hoja de ruta de la Diputación de Almería para dar respuesta a las necesidades en materia de bienestar social de los ciudadanos y los municipios menores de 20.000 habitantes



OBJETIVOS

- ✓ Generar oportunidades para seguir mejorando la calidad de vida de todos almerienses
- ✓ Favorecer que las personas y/o familias continúen con el desarrollo de sus proyectos vitales
- ✓ Garantizar el acceso a los recursos propios del sistema público de servicios sociales
- ✓ Prevenir y tratar el riesgo de exclusión social
- ✓ Potenciar y promover la autonomía personal, familiar y social
- ✓ Atender a personas y familias en situación de especial vulnerabilidad social
- ✓ Potenciar y Promover la Participación Social
- ✓ Promover la investigación y la innovación en servicios sociales

6º Plan Provincial de Servicios Sociales Comunitarios



A QUIÉN SE DIRIGE

- A la población de los municipios menores de 20.000 habitantes: 260.000 personas
- Personas, familias, colectivos en situación de riesgo o vulnerabilidad social
- A entidades sociales partícipes de los proyectos
- A responsables institucionales y técnicos de los recursos de protección social de la provincia





LÍNEAS ESTRATÉGICAS

1. Acceso a los Recursos de Protección Social
2. Prevención y Tratamiento
3. Promoción de la Autonomía personal y/o familiar
4. Atención a la Dependencia
5. Atención a la Especial Vulnerabilidad: Urgencias y Emergencias Sociales
6. Participación Social
7. Investigación e Innovación en Servicios Sociales
8. Coordinación y Cooperación
9. Organización y gestión de la calidad

- Las cinco primeras líneas estratégicas, integran medidas de intervención social directa sobre la ciudadanía.
- Las cuatro últimas son líneas facilitadoras y transversales a toda la planificación



6º Plan Provincial de Servicios Sociales Comunitarios



SERVICIOS

La Diputación de Almería coordina los siguientes servicios sociales comunitarios a través de 13 centros en la provincia:

- Servicios de ayuda a domicilio
- Ayudas económicas a familias
- Ayudas de emergencia social
- Ayudas a la Inserción
- Ayudas complementarias
- Renta Mínima de Inserción Social
- Teleasistencia
- Derivaciones a recursos de servicios sociales especializados



PROGRAMA 'CONTIGO 2'

- Programa de atención a familias en situación de vulnerabilidad
- Dirigido a los municipios menores de 20.000 habitantes
- 1 millón de euros financiado al 100% por Diputación



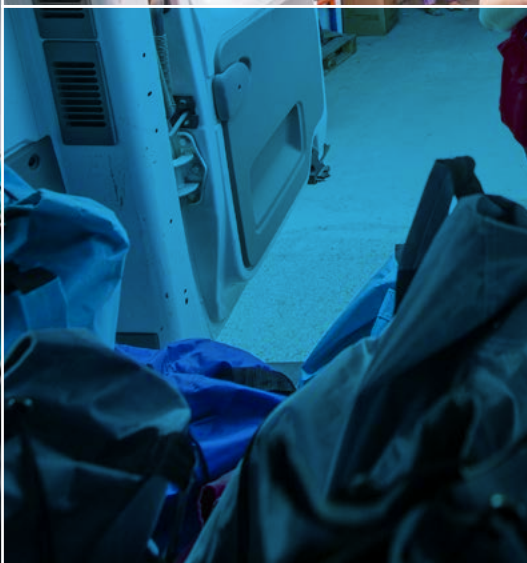
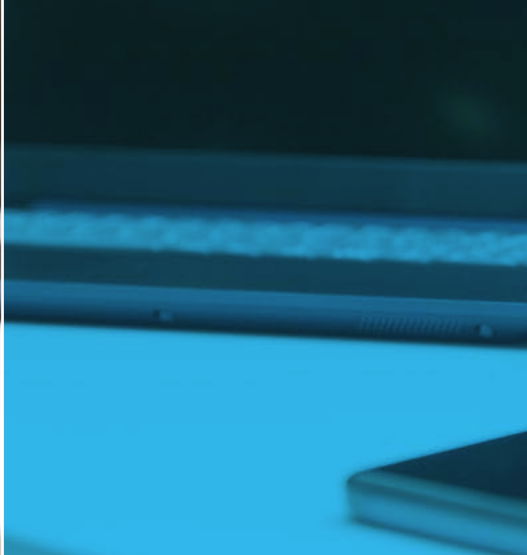

**Servicios
Sociales**
COMUNITARIOS





DIPUTACIÓN
DE ALMERÍA

